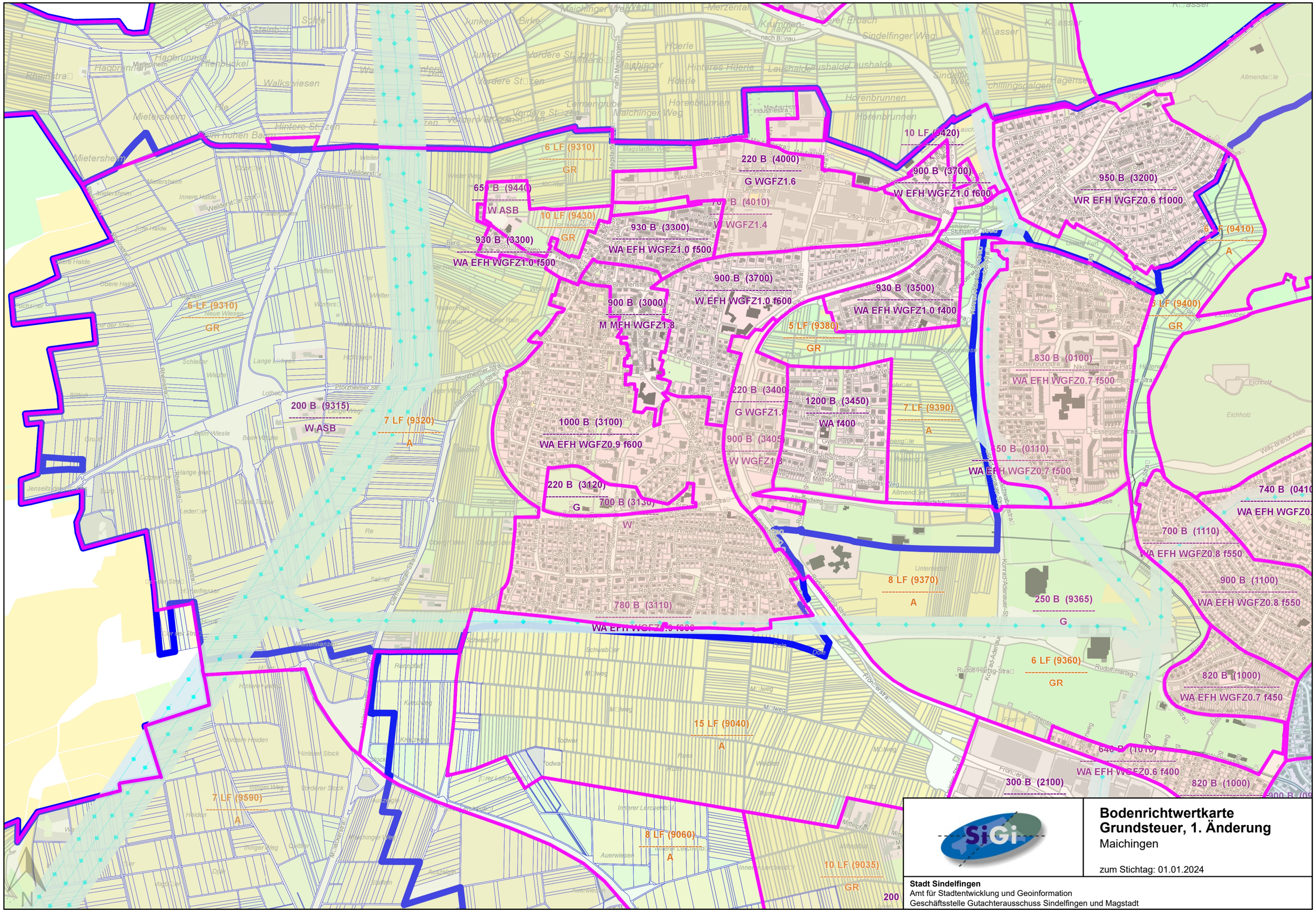
6 LF (9310)
GR
650 B (9440)
W ASB
10 LF (9430)
GR
930 B (3300)
WA EFH WGFZ1.0 f500
6 LF (9310)
GR
200 B (9315)
W ASB
7 LF (9320)
A
220 B (4000)
G WGFZ1.6
700 B (4010)
W WGFZ1.4
930 B (3300)
WA EFH WGFZ1.0 f500
900 B (3700)
W EFH WGFZ1.0 f600
900 B (3000)
M MFH WGFZ1.8
1000 B (3100)
WA EFH WGFZ0.9 f600
220 B (3120)
700 B (3130)
G
W
780 B (3110)
WA EFH WGFZ1.0 f600
10 LF (9420)
900 B (3700)
W EFH WGFZ1.0 f600
930 B (3500)
WA EFH WGFZ1.0 f400
5 LF (9380)
GR
220 B (3400)
G WGFZ1.8
1200 B (3450)
WA f400
900 B (3405)
W WGFZ1.8
7 LF (9390)
A
8 LF (9370)
A
950 B (3200)
WR EFH WGFZ0.6 f1000
6 LF (9410)
A
6 LF (9400)
GR
830 B (0100)
WA EFH WGFZ0.7 f500
650 B (0110)
WA EFH WGFZ0.7 f500
740 B (0410
WA EFH WGFZ0.
700 B (1110)
WA EFH WGFZ0.8 f550
900 B (1100)
WA EFH WGFZ0.8 f550
250 B (9365)
G
6 LF (9360)
GR
820 B (1000)
WA EFH WGFZ0.7 f450
640 B (1010)
WA EFH WGFZ0.6 f400
300 B (2100)
820 B (1000)
15 LF (9040)
A
8 LF (9060)
A
10 LF (9035)
GR
7 LF (9590)
A
Bodenrichtwertkarte
Grundsteuer, 1. Änderung
Maichingen
zum Stichtag: 01.01.2024
Stadt Sindelfingen
Amt für Stadtentwicklung und Geoinformation
Geschäftsstelle Gutachterausschuss Sindelfingen und Magstadt